

# ¡Felices de festejar nuestra cultura!



**Crecimos y nos fortalecimos desde nuestro compromiso con el país. Hoy celebramos un nuevo año de entrega y excelencia.**

Conformamos un equipo comprometido con el propósito de generar la energía que hace que el Perú nunca se detenga. El camino recorrido hasta ahora nos ha demostrado que contamos con la fuerza, los principios y la pasión para ser la gran empresa que somos hoy. Felicitaciones a todo el equipo Kallpa y gracias por contribuir con nuestro éxito.



Willem Van Twembeke - CEO de Inkia Energy

**Somos la empresa de generación eléctrica número 1 del país.**

**Somos un referente en el mercado**

**La crisis sanitaria ha comprobado nuestra fortaleza, capacidad de adaptación, compromiso y excelencia.**

**Defendemos un mercado eficiente** que contribuye con el éxito de sus clientes y que promueve la cooperación profesional de todos los actores del mercado.

**Nos destacamos por nuestras políticas exigentes de ESG (Environment, Social and Governance),** piezas clave para la excelencia empresarial.

A través de nuestro espíritu de cooperación, **contribuimos con el crecimiento de la sociedad peruana.**

**El secreto de nuestro éxito es nuestro equipo de profesionales:** tenemos exigentes procesos de selección, una constante capacitación con un enfoque de liderazgo y principios compartidos.

## Nuestro portafolio



# Celebramos nuestra integración más comprometidos que nunca



Somos una empresa acostumbrada a enfrentar retos y salir adelante, un gran equipo capaz de encontrar soluciones e implementarlas adaptándonos rápidamente a las nuevas circunstancias.

Víctor Tejada, Director de Operaciones



▲ Cañón del Pato

Estamos muy satisfechos de mantener la producción de hidrocarburos y de que las centrales hidroeléctricas Cañón del Pato, Carhuaquero y Cerro del Águila hayan dado toda su potencia durante el periodo de lluvias y que sigan generando



▲ Carhuaquero



La respuesta de Kallpa a esta emergencia nacional dice mucho de su espíritu, de su capacidad y de su gente. Resilientes, fuertes e integrados, nos sobreponemos a la adversidad, nos adaptamos y nos reorganizamos rápidamente. También somos creativos, pues armamos planes funcionales en medio de contextos sumamente complejos y desconocidos; porque sabemos que nuestras operaciones no deben parar.



La respuesta de Kallpa a esta emergencia nacional dice mucho de su espíritu, de su capacidad y de su gente. Resilientes, fuertes e integrados, nos sobreponemos a la adversidad, nos adaptamos y nos reorganizamos rápidamente.





## Miles de trajes de protección contra el COVID-19 fueron entregados al Minsa

Con #VivaElPerúUnido, entregamos la primera parte de esta importante contribución del sector privado al Ministerio de Salud.



Es hoy cuando debemos estar más unidos que nunca. Por eso, con #VivaElPerúUnido, seguimos uniendo esfuerzos del sector privado para ayudar a vencer a la pandemia en nuestro país.

Iniciamos la entrega de equipamiento e insumos médicos al Ministerio de Salud con una primera entrega de 13,200 trajes de protección personal contra el COVID-19 para los extraordinarios profesionales peruanos de la salud, quienes luchan de cerca contra esta enfermedad. Próximamente, tendremos la alegría de apoyar con dotaciones de tratamientos médicos, pruebas rápidas de detección del virus y protectores faciales.

Invitamos a todas las empresas que operan en nuestro país a que se sumen a esta gran iniciativa conjunta. ¡El Perú unido lo puede todo!



¡El Perú unido lo puede todo!

Entregamos **13,200** trajes de protección personal contra el COVID-19

Invitamos a todas las empresas que operan en nuestro país a que se sumen a esta gran iniciativa conjunta.



## Casacas solidarias para los niños peruanos

Llevamos nuestro apoyo para los menores de nuestras áreas de influencia, quienes están siendo impactados por el friaje.

La emergencia sanitaria por el COVID-19 continúa, pero los peruanos también tenemos que afrontar otros problemas, como los medioambientales. Conscientes de eso, buscamos llegar a poblaciones sensibles para darles una mano a través de iniciativas de alto impacto.

Entregamos 553 casacas solidarias para niñas y niños de inicial y primaria de las localidades del área de influencia de Cerro del Águila (Andaymarca, Duraznuyoc, Suilloc y Quintao) y Cañón del Pato (Cruz de Mayo y Llacshu), para ayudar a mitigar los efectos de la temporada de friaje en nuestro país. Nuestras casacas solidarias fueron encargadas a Hóseg, empresa que confecciona sus prendas bajo el enfoque "compra uno, dona uno"; de esa manera, contribuimos a abrigar a más peruanos de nuestras comunidades andinas.



## Ganamos el People's Choice Award del Legal Hackathon

Legal Hackthon es un evento virtual organizado por Laboratoria y Miranda & Amado, con el objetivo de promover la transformación digital en las áreas legales del Perú. En esta primera edición, nos llevamos el People's Choice Award y, además, nuestro equipo legal disfrutó de capacitaciones innovadoras y beneficiosas para la empresa.

# El secreto de nuestra eficiencia

“Adaptación” es una palabra que hemos sabido hacer nuestra en estos meses de emergencia sanitaria: las operaciones de nuestras plantas no han cesado y seguimos cumpliendo con orgullo con la misión de entregar energía para el Perú. Las áreas de Kallpa confiesan cuáles son los secretos para el éxito de esta adaptación.

¿Cuál es el secreto para habernos adaptado a los cambios en la modalidad de trabajo y haber superado nuestras propias expectativas?

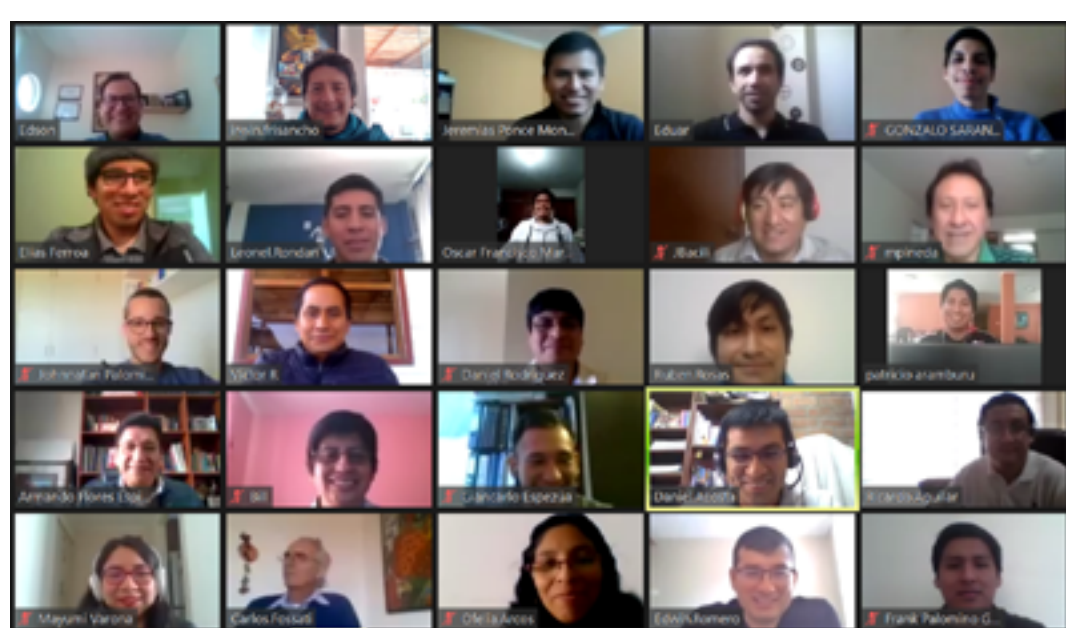

**Carlos Fossati**

Director Comercial

“La forma de trabajar en equipo e integrados, apoyando las necesidades de todos”

**Irwin Frisancho**

Gerente Comercial

“El espíritu que tenemos en Kallpa de adaptarnos al cambio, de mejorar siempre y trabajar en equipo”.

**Víctor Tejada**

Director de Operaciones

“Ser rápidos y efectivos, porque contando con estas cualidades desde antes, las extrapolamos para responder al desafío y superarnos a nosotros mismos”.



**Hugo Alvear**

Gerente de Operaciones

“La confianza de laborar en una gran compañía como Kallpa y de contar con un equipo inigualable que asegura el cumplimiento de cualquier meta, estemos juntos física o virtualmente”.

**Carlos León**

Gerente Legal y de Regulación

“El compromiso y responsabilidad para seguir trabajando en equipo en estas circunstancias, tanto presencialmente en las plantas, como de manera remota en cada una de nuestras casas”.



**Luis Alburquerque**

Gerente de Responsabilidad Social

“Somos un equipo atípico, que busca los resultados para YA en coyunturas normales. Por eso, la situación actual no nos detiene, Somos un equipo empoderado y responsable”.

**Arturo Silva-Santisteban**

Director de Finanzas y Administración

“El secreto es que creemos en lo que podemos hacer, en hacerlo bien y desde el principio. Esto se resume en la aspiración de crear valor a través de la excelencia operativa.”

**Raúl Jares**

Gerente de Administración y Logística

“La búsqueda de la perfección en todo lo que hacemos, el trabajo responsable y el compromiso de cada uno en superar nuestras metas”.

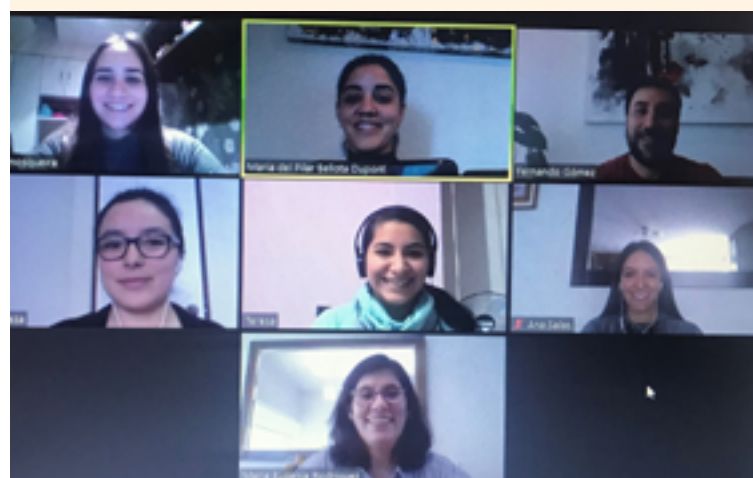
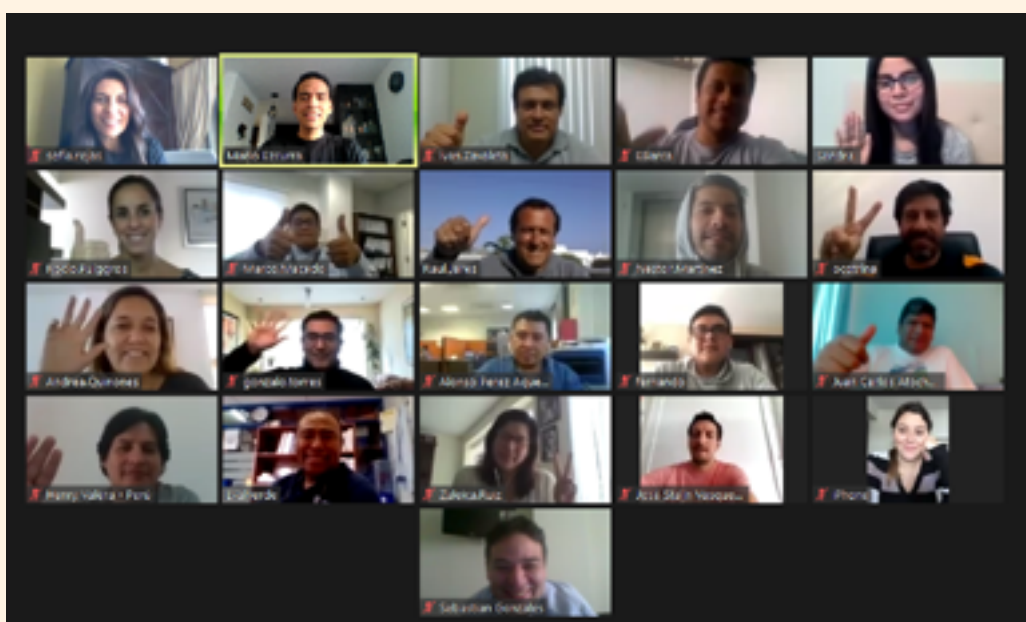

**María Eugenia Rodríguez**

Gerente de Recursos Humanos

“La responsabilidad de ser un servicio esencial y de cuidar a todos nuestros colaboradores fueron dos motivos importantes para adaptarse rápido a todos los cambios. Durante esta emergencia hemos demostrado el gran compromiso que tenemos y nada hubiera sido posible si no contáramos con extraordinarios equipos de trabajo”.

**Pamela Gutiérrez**

Gerente de Comunicaciones y Relaciones Institucionales

“La comunicación inicial y la diaria coordinación entre áreas y equipos, así como nuestro gran espíritu colaborativo”.



# Nuestros clientes nos fortalecen

Este año, continuamos desplegando nuestras capacidades comerciales para seguir creciendo y desarrollándonos, incluso en estos tiempos desafiantes.



Unión de Cervecería Peruanas Backus y Johnston S.A.A



Saga Falabella



Hipermercado Tottus. Molicentro

Las mismas capacidades de adaptación y compromiso que nos aseguran la operatividad de nuestras plantas sin haber parado un solo día son las que el equipo comercial de Kallpa despliega para crear y renovar alianzas con nuestros clientes. Este año, a pesar de los tiempos desafiantes por la emergencia sanitaria, seguimos creciendo a paso sostenido. Gracias a nuestros nuevos clientes y a aquellos que renuevan su confianza en nosotros.

## Seguimos creciendo a paso sostenido.



### DISTRIBUIDORAS DE ENERGÍA ELÉCTRICA:

- Luz del Sur S.A.A.

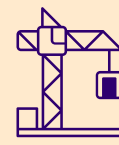

### MINERÍA:

- Gold Fields
- La Cima S.A.



### INDUSTRIAL Y AGROINDUSTRIAL:

- Unión de Cervecería Peruanas Backus y Johnston S.A.A
- Cervecería San Juan S.A.A.
- Ingredion Perú S.A.
- Ovosur S.A.
- Textil Vianny
- Agrícola Interandina



### RETAIL:

- Sodimac Homecenter
- Hipermercado Tottus
- Saga Falabella



# Personal seguro

## con nuestros protocolos en planta

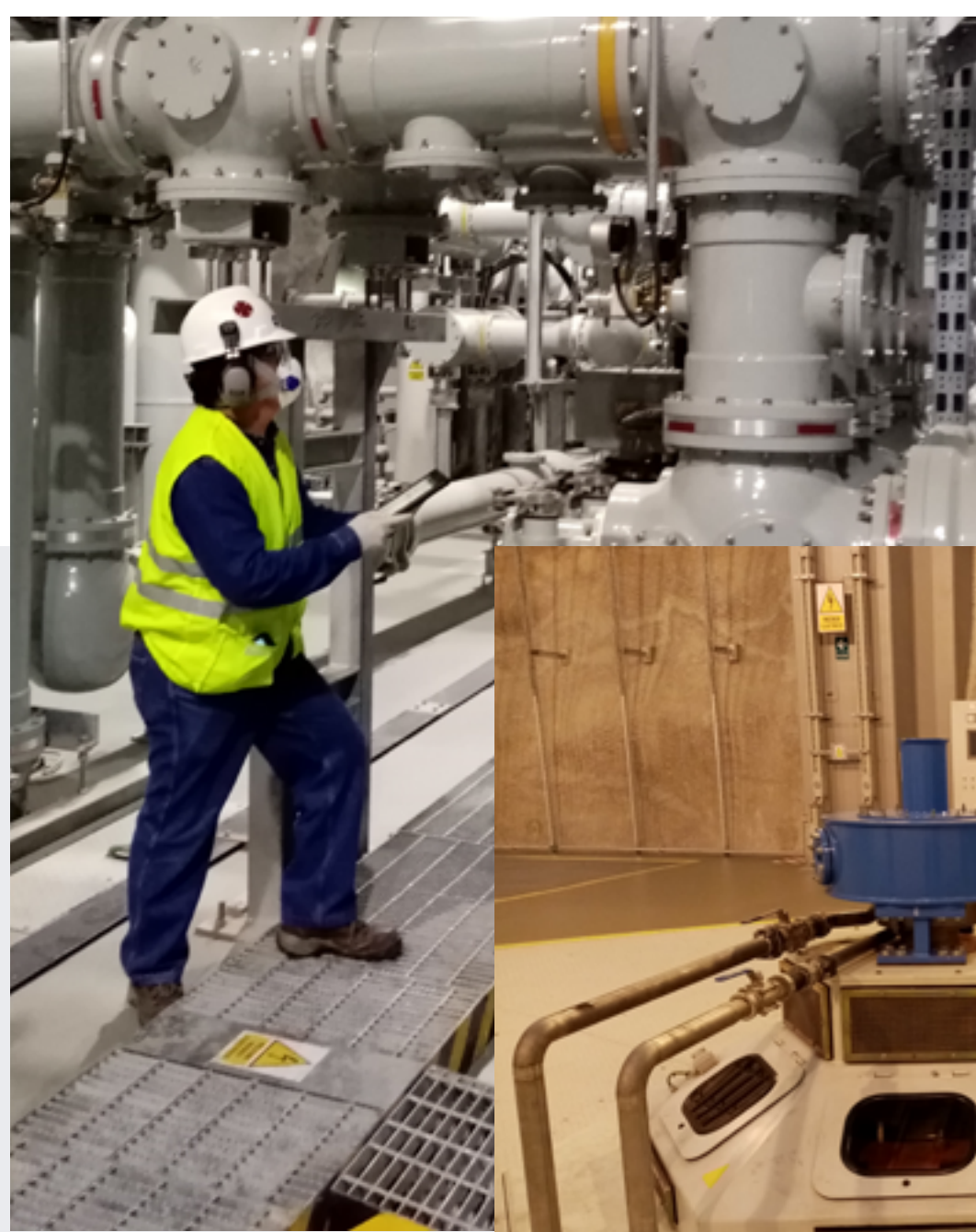

Adaptamos los protocolos de seguridad en planta para proteger la salud de nuestro personal. Hicimos seguimiento a dos miembros del equipo, previo a sus cambios de turno, para conocer un poco más de esta experiencia.



**Armando Solis, subgerente de Mantenimiento,** está por subir otra vez a planta. Se siente motivado con volver al trabajo. Los días previos han sido cortos, pero muy intensos compartiendo con la familia. Cuando parte, se asegura de llevar el permiso laboral especial, la mascarilla y el alcohol en gel para el trayecto hasta llegar a la Central.

Para Armando, los protocolos de ingreso y salida son fundamentales porque limitan su exposición al virus. Su trabajo es un gran compromiso del cual se siente orgulloso y, además, fortalecido por los mensajes de sus seres queridos, quienes saben que, aunque lejos, los está cuidando.

**Su trabajo es un gran compromiso del cual se siente orgulloso y, además, fortalecido por los mensajes de sus seres queridos, quienes saben que, aunque lejos, los está cuidando.**



**A Nilton García, superintendente de Planta,** esta vez le tocó bajar de la planta. Nos cuenta que los protocolos de seguridad son muy importantes para trabajar en ambientes seguros y asegurar la continuidad operativa y de mantenimiento. Lo principal: mantener las medidas de higiene y el distanciamiento social. Nilton se siente comprometido con la empresa y el país en este momento de cambio y adversidad.

Ese compromiso es también el de toda su familia, que lo apoya al 100% y está orgullosa de él. Mañana, cuando vuelva a casa, lo esperarán todos reunidos, pero siempre tomando todas las medidas preventivas en el hogar.



Nuestros nuevos protocolos de seguridad son posibles gracias al arduo trabajo de las áreas de Seguridad, Salud Ocupacional y Medio Ambiente, y Administración y Logística. Ambos equipos han desplegado todo su potencial y compromiso para implementar el Plan de Vigilancia y Prevención y Control COVID-19 y las directivas encaminadas a proteger lo más valioso: el ser humano.

**Nuestros nuevos protocolos de seguridad son posibles gracias al arduo trabajo de las áreas de Seguridad, Salud Ocupacional y Medio Ambiente, y Administración y Logística. Ambos equipos han desplegado todo su potencial y compromiso para implementar el Plan de Vigilancia y Prevención y Control COVID-19 y las directivas encaminadas a proteger lo más valioso: el ser humano.**